

АХ ТЫ, ПЬЯНАЯ ТЕТЕРЯ!

Из похождения Пахомыча

Слова М. МУСОРГСКОГО

Ноты с сайта - www.notarhiv.ru

Довольно скоро

Пар

Музыкальный фрагмент: фортепиано. Начиная с *sf*. Ключ: $\text{B}\flat$, метр: 4/4.

Ах ты, пья-на-я те-те-ря!

Музыкальный фрагмент: вокал и фортепиано. Начиная с *f*. Ключ: $\text{B}\flat$, метр: 4/4.

Где ты до све-ту ша-тал-ся, с кем, бес-стыд-ник, ты та-скал-ся!

Музыкальный фрагмент: вокал и фортепиано. Начиная с *sf*. Ключ: $\text{B}\flat$, метр: 4/4.

Аль с род-ны-ми пи-ро-ва-ли, жен да де-ток вспо-ми-на-ли?

Музыкальный фрагмент: вокал и фортепиано. Начиная с *sf*. Ключ: $\text{B}\flat$, метр: 4/4.

Аль за родных, что в моги ле, бо-га гос-по-да мо-ли-ли? Рас-ска-жи ж где, был, по-

-хва-стай, где, что пил. Э-ко ры-лов всё в гря-зи то, всё сердеч-но-е, из-би-то;

говорком
Ха, ха, ха, ха, ха, ха! Тьфу ты, па-кость!

Ну, что вы-пу-чил гла-зи-щи, что стоишь, как столб поверст-ный!

Аль сту - пить бо - ишь - ся, ножки о - сла - бе - ли? Аль хмель - но - е

я - зы - чок те - бе от - шиб - ло? Ты не - бой - ся! Жён - ка ста - ра - я под - мо - жет,

го - во - ри сме - лей! Жён - ка я - зы - чок раз - вя - жет! Как нач - ну во - зить ух - ва - том,

ожесточенно резко

30

нож - ки ста - нут твёр - до; как хва - чу те - бя по - ля - сам, я - зы - чок от - раз - вер - нется:

правду ма-ту всю по-ка-жет, про бесстыд-ни-ка рас-ска-жет, про бесстыд-ни-ка, про му-жа,

sf *sf* *sf* *sf*

про ста-ро-го по-тас-ку-ху!

sf pp

слезливо
P

Не мо-ли-ла-ль-я те-бя, Па-хо-мыч,

pp

40

не ко-ри-ла-ль-я те-бя, ро-ди-мый?

mf

По - жа - лей ты сво - их де - ток ма - лых,

mf

не то - ми, не мучь ты жён - ку ста - ру - ю.

p По - клил - ся, бесстыдник, об - ра - зом свя - тым, *mf* на три сто - ро - ны

p *mf*

50

по - клон по - ло - жил, что не будешь пить, ста - нешь трезво жить.

капризно, с окриком

Жен.гол.
Ох, го-ло-вуш-ка, бед-на-я, ох-ти! Ох ты, до-ля,
Муж.гол.

горь-ка-я, ох-ти! Ох вы, дет-ки ма-лые, кто вас при-го-лу-бит,
mf sf sf mf sf sf

p pp
бес-по-мощ-ных при-лас-ка-ет? Ох-ти!
p sf p sf pp

60

По-бо-кам-то старым я ух-ват-цем по-хо-ди-лаб,
f

вдоль да по спин_ке плеть_ю, плёт_чкой прошлась бы. Спра_ва, сле_ва сте_га_ну_ла,

за за_гривок бы на_гнула. По ще_кам бы от_хлеста_ла важ_но!

70

За во_ло_сьяб от_таска_ла ли_хо! Не ша_тай_ся по но_

_чам ты, ста_рый, не ва_ляй_ся ты в гря_зи, бес_стыд_ник!

На ле - жа - нощ - ке спи, ле - жи ты чин - но,

mf

80

жён - ку, де - ток сте - ре - ги по че - сти,

80

да по че - сти, трез - во!

cresc.

Ах ты, пьяна - я те - те - ря, аль е - щё не отрезвил - ся?

Грех сто - бой о - дин, да го - ре, да по - зор, да по - сме - я - нье!

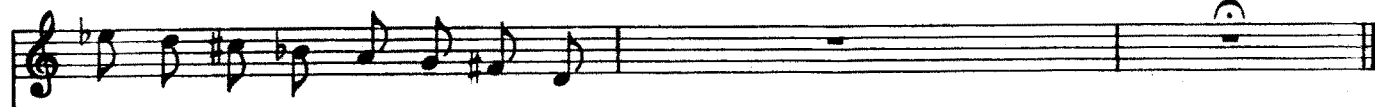
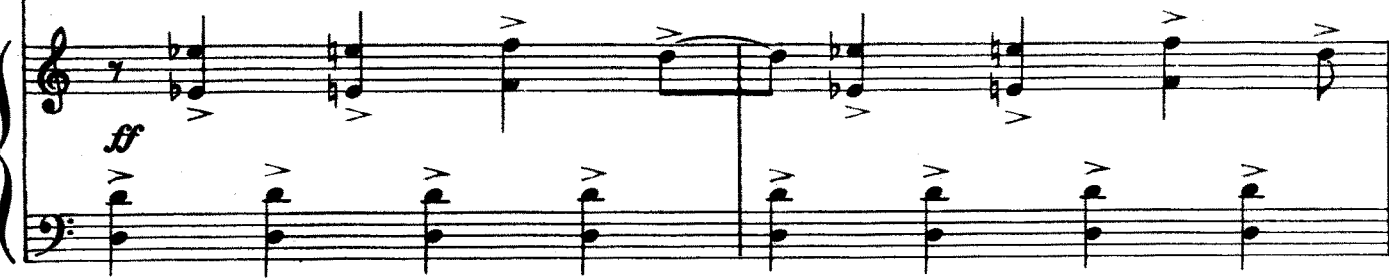

Сгинь ты с глаз мо - их, про - кля - тый!

